

Reseña Vértice Geodésico

16-abr-2016

Número.....: 23596
Nombre.....: Lomas
Municipios: Lomas
Provincias: Palencia
Fecha de Construcción.....: 01 de noviembre de 1987
Pilar sin centrado forzado...: 1,20 m de alto, 0,30 m de diámetro.
Último cuerpo.....: 2,00 m de alto, 1,00 m de ancho.
Total cuerpos.....: 1 de 2,00 m de alto.

Coordenadas Geográficas:

Sistema de Ref.:	ED 50	ETRS89
Longitud.....:	- 4° 32' 46,0475"	- 4° 32' 50,93151" ±0.085 m
Latitud.....:	42° 16' 32,8665"	42° 16' 28,81097" ±0.09 m
Alt. Elipsoidal...:		908,011 m ±0.082 (BP)
Compensación..:	25 de mayo de 1993	01 de noviembre de 2009 Elipse de error al 95% de confianza.

Coordenadas UTM. Huso 30 :

Sistema de Ref.:	ED 50	ETRS89
X.....:	372500,73 m	372392,419 m
Y.....:	4681638,99 m	4681432,577 m
Factor escala....:	0,999800002	0,999800357
Convergencia...:	- 1° 02' 25"	- 1° 02' 28"

Altitud sobre el nivel medio del mar: 854,242 m. (BP)

Situación:

A unos 70 m al N.E. de la torre de la Iglesia donde se encuentra el cementerio en la parte alta del cerro conocido por El Calvario, al E. del pueblo de Lomas y a unos 50 m, al N.E. de la esquina E. del cementerio, lindando a las tierras de labor.

Acceso:

Desde el pueblo de Lomas y saliendo por la calle de la Iglesia sube un camino que va al cementerio, seguimos por él y recorreremos unos 150 m hasta llegar al vértice.
 Se puede acceder en cualquier vehículo en tiempo seco. Con Land Rover en tiempo lluvioso.

Horizonte GPS:

Despejado

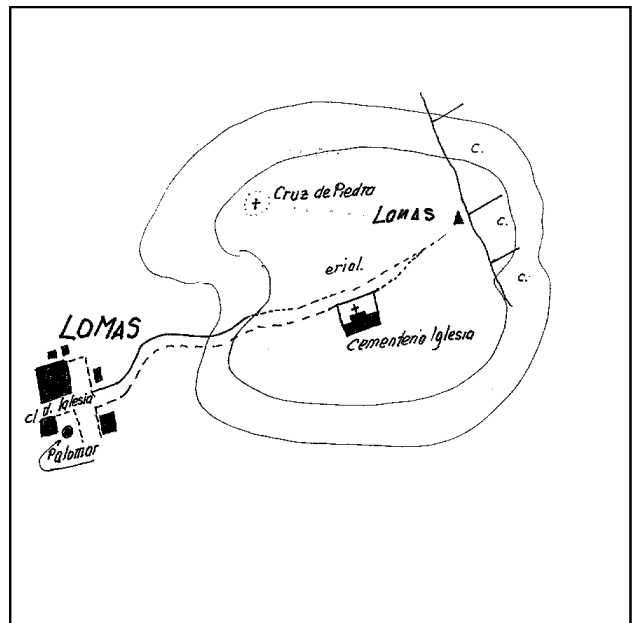
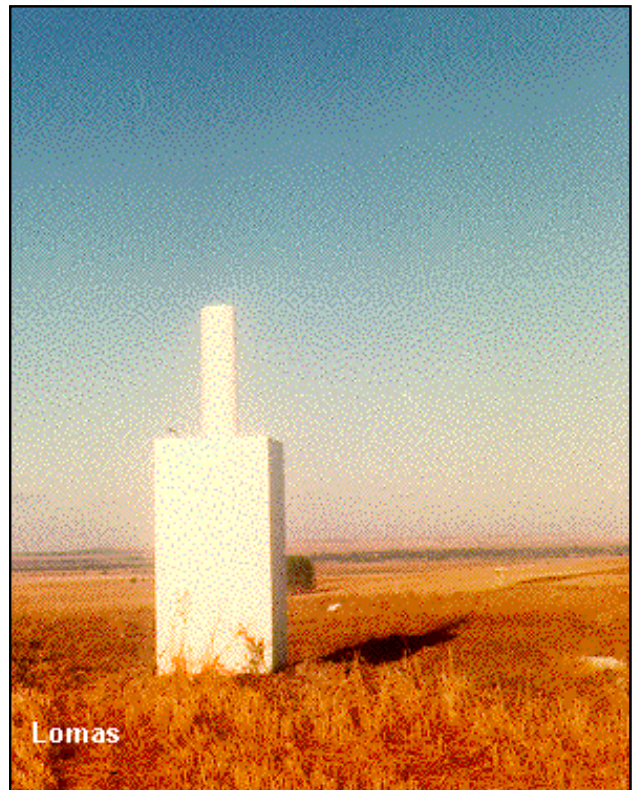

Observaciones:

